

$215 : 100 =$

$188 : 10000 =$

$95,397 : 10000 =$

$626,25 : 10 =$

$357 : 100 =$

$514,256 : 10000 =$

$35 : 10 =$

$137 : 10 =$

$311 : 100 =$

$445 : 1000 =$

$318 : 10 =$

$341 : 10 =$

$193,89 : 1000 =$

$217,38 : 1000 =$

$261 : 10 =$

$321,72 : 10000 =$

$425,853 : 1000 =$

$300 : 100 =$

$403,217 : 10 =$

$71,41 : 100 =$

$62,6 : 1000 =$

$82,44 : 100 =$

$97,322 : 10 =$

$401,62 : 100 =$

$10,72 : 1000 =$

$471 : 100 =$

$22,42 : 100 =$

$9,327 : 100 =$

$302 : 10000 =$

$446 : 100 =$

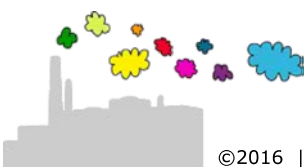

$$215 : 100 = 2,15$$

$$188 : 10000 = 0,0188$$

$$95,397 : 10000 = 0,0095397$$

$$626,25 : 10 = 62,625$$

$$357 : 100 = 3,57$$

$$514,256 : 10000 = 0,0514256$$

$$35 : 10 = 3,5$$

$$137 : 10 = 13,7$$

$$311 : 100 = 3,11$$

$$445 : 1000 = 0,445$$

$$318 : 10 = 31,8$$

$$341 : 10 = 34,1$$

$$193,89 : 1000 = 0,19389$$

$$217,38 : 1000 = 0,21738$$

$$261 : 10 = 26,1$$

$$321,72 : 10000 = 0,032172$$

$$425,853 : 1000 = 0,425853$$

$$300 : 100 = 3$$

$$403,217 : 10 = 40,3217$$

$$71,41 : 100 = 0,7141$$

$$62,6 : 1000 = 0,0626$$

$$82,44 : 100 = 0,8244$$

$$97,322 : 10 = 9,7322$$

$$401,62 : 100 = 4,0162$$

$$10,72 : 1000 = 0,01072$$

$$471 : 100 = 4,71$$

$$22,42 : 100 = 0,2242$$

$$9,327 : 100 = 0,09327$$

$$302 : 10000 = 0,0302$$

$$446 : 100 = 4,46$$

